ONG. ALEM BRASIL

AMIGOS LEVANDO O EVANGELHO AO MUNDO

VERSCHIEDENE KURSE UND PROGRAMME IM STADTTEIL ALZIRA FRANCO, ST. ANDRÉ ERMÖGLICHEN KINDERN UND JUGENDLICHEN EINEN WEG ZU PERSÖNLICHEM WACHSTUM

Aus diesem Grund wollen wir ein Gebäude kaufen, das inmitten des Stadtteils neben dem Sportplatz des Flamenguinho F.C. steht. Es ist der Stadtteil, in dem die NGO ALEM-Brasil bereits seit 2005 unterschiedliche Programme im Bereich Sport und sozialer Unterstützung anbietet.

Kaufpreis „*Casa Sabaúna*“: 240.000,- REAIS

ca. 40.000,- EUR

ONG. ALEM BRASIL
AMIGOS LEVANDO O EVANGELHO AO MUNDO

EIN EIGENES GEBÄUDE KÖNNEN WIR SO GESTALTEN, DASS WIR UNSEREN ANSPRÜCHEN UND UNSERER VERANTWORTUNG ALS NGO IN DER GESELLSCHAFT GERECHT WERDEN.

Jugendliche, die den Gefahren auf der Straße oft chancenlos ausgesetzt sind, sollen die Möglichkeit bekommen, erste Schritte in Richtung eines eigenen Berufs zu gehen!

ONG. ALEM BRASIL

AMIGOS LEVANDO O EVANGELHO AO MUNDO

- *Geplant sind weiterbildende Programme für Kinder und Jugendliche, die bisher die angegliederte Fußballschule besuchen.*
- *Angebote für Mädchen, die in den ärmeren Stadtteilen oft sehr wenig Freizeitangebote haben.*
- *Angebote für Frauen, Männer und Rentner, die die Voraus-setzungen schaffen, damit sie in ihren Berufen besser qualifiziert sind.*
- *Durch unterschiedliche Angebote werden schlummernde und unbekannte persönliche Talente und Begabungen entdeckt und gefördert.*
- *Durch Fortbildungsangebote wird das monatliche Einkommen gesteigert und steigender Armut, die das Land z.Z. erlebt, begegnet.*

ONG. ALEM BRASIL

AMIGOS LEVANDO O EVANGELHO AO MUNDO

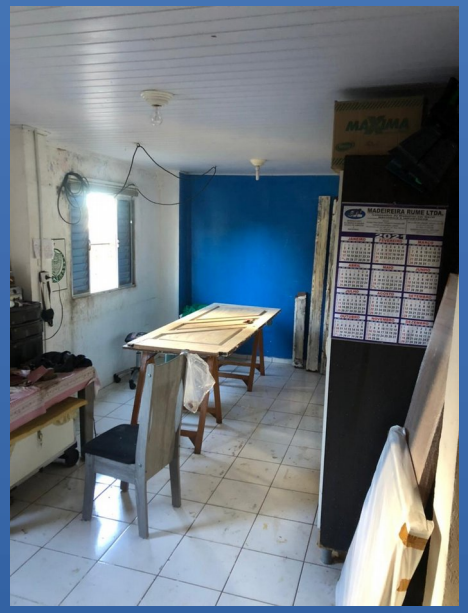

Nach Umbau der Räume werden angeboten:

- *Musikkurse für Gitarre, Geige, Keyboard etc.*
- *Grundkurs im IT-Bereich, EXEL, Photoshop, Coral Draw*
- *Englisch-Basiskurse*
- *Schulischer Nachhilfeunterricht*
- *Nähkurse, Backkurse und Kurse für nachhaltiges Kochen für Frauen*
- *Haarschnitte für alle und Make-up für Frauen*
- *IT-Grundkenntnisse für Senioren*
- *Andachten, Gottesdienste und Bibelstudium für jedes Alter*
- *Raum als Begegnungsstätte für die Anwohner*

ONG. ALEM BRASIL

AMIGOS LEVANDO O EVANGELHO AO MUNDO

Angebote für die Ärmsten der Armen:

- *Eine warme Mahlzeiten pro Tag*
- *Monatliche Nahrungsmittelpakete für über 100 Familien*
- *Bis zu 650 Haushalte erhielten im Corona-Shutdown Unterstützung*
- *Warme Mahlzeiten für Obdachlose durch eigene Großküche*
- *Diverse Fortbildungen für Interessierte*
- *Regelmäßiger Kindertreff am Wochenende*
- *Knüpfung neuer Kontakte und seelsorgerliche Gespräche*
- *Altersgerechter Bibel-Treff und Andachten*

ONG. ALEM BRASIL

AMIGOS LEVANDO O EVANGELHO AO MUNDO

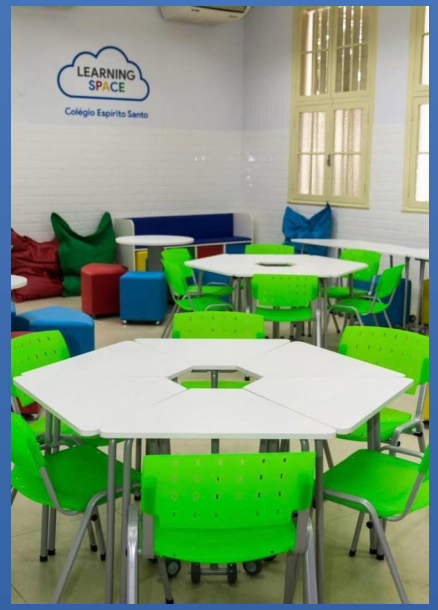

Geplante Angebote für die Kids:

- *ca. 45.000 Menschen wohnen im Stadtteil*
- *10 – 15.000 Familien*
- *Angebote für schulischen Nachhilfeunterricht*
- *Warme Mahlzeiten in Ganztagsbetreuung geplant*
- *Bibel-Treff und biblischen Geschichten für Kids*
- *Kinderclub mit Spielangeboten am WE*
- *Bildungsangebote für Eltern und seelsorgerliche Gespräche*
- *Fortbildungen für Interessierte*